

1. Introducción

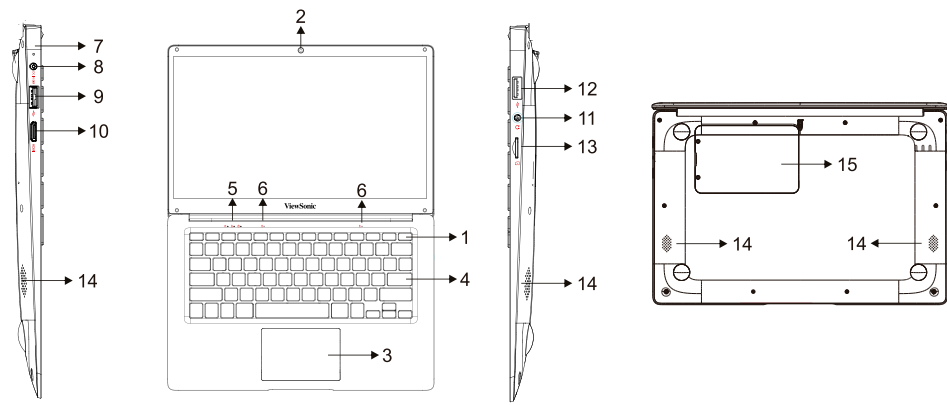

- 1. Botón de encendido**
Enciende o apaga la notebook
- 2. Cámara**
Captura las imágenes de video
- 3. Panel táctil (touchpad) incorporado**
El panel táctil es un dispositivo de señalamiento que tiene la misma función que un mouse
- 4. Teclado**
Se utiliza para ingresar los datos en la computadora
- 5. Indicadores**
- Bloqueo Mayúsculas
- Carga
- Encendido
- 6. Micrófono incorporado**
Transmite señales de audio al dispositivo.
- 7. Indicador de Carga**
Luz roja cuando se conecta el adaptador de energía
- 8. Jack de alimentación de CC**
Donde se enchufa el adaptador de energía.
- 9. Puerto USB 3.0**
Para conectar equipamiento USB
- 10. HDMI**
Puerto para conectar dispositivos con la interfaz de Alta Definición Multimedia (HDMI, en versión mini HDMI)
- 11. Jack para auriculares**
Para conectar el auricular (opcional no incluido)
- 12. Puerto USB**
Para conectar equipamiento USB
- 13. Ranura para tarjeta de memoria**
Lector de tarjeta de memorias
- 14. Altavoces incorporados**
Permite escuchar el sonido del trabajo sin dispositivos adicionales conectados.
- 15. Cubierta Disco Rígido**

PRECAUCIONES
No colocar ningún objeto entre la pantalla LCD y el teclado, por ejemplo un lápiz. No usar agentes limpiantes cáusticos para limpiar la pantalla. Asegúrese que las ranuras de ventilación no están bloqueadas para evitar un sobrecalentamiento que puede dañar la electrónica o la batería.

ADVERTENCIA AL USUARIO!

La no utilización de una fuente de alimentación externa con las características eléctricas descriptas, podría ocasionar desperfectos en el funcionamiento del presente equipo o hacer que el equipo no funcione.

También podría ocasionar eventuales daños al usuario, en caso de no respetar las características eléctricas descriptas.

Conecte el extremo del adaptador de CA en el conector DC-in (1), y enchufe el adaptador al toma corriente de la pared.

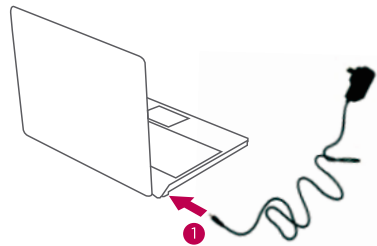

2. Tabla de símbolos

Símbolo LED	Significado
	Mayúsculas (seleccionadas si /no)
	Números (seleccionadas si /no)
	Cargador conectado
	Encendido

2. Especificaciones

Procesador Intel® Celeron® N3350
Memoria 4GB LPDDR4
Pantalla LCD 14" IPS
Resolución: FULL HD 1920 x 1080 píxels
Cámara web 300.000 píxels
Almacenamiento 64GB eMMC
Sistema Operativo Microsoft Windows 10 Pro

Conectividad
Wifi incorporado 802.11 b/g/n + BT4.0

El presente equipo requiere de una fuente de alimentación externa con las siguientes características:
Entrada / Input : 100-240V~50/60Hz 0.6A Max
Salida / Output : 12V === 2.000mA

Batería inteligente de Litio-Ion (capacidad después de carga completa de 160 minutos, aunque el tiempo real de funcionamiento dependerá de muchos factores como el software y sistema operativo utilizados, los dispositivos externos a los que este conectado, el brillo de la pantalla, la cantidad de ciclos de carga realizados a lo largo de la vida útil de la batería)

Teclado 80 teclas en español
Panel táctil (touchpad) incorporado

Puertos de Entrada/Salida
1 puerto Auricular
2 puertos USB: 1 x USB 3.0, 1 x USB 2.0
1 puerto miniHDMI
1 lector de tarjetas de memoria (TF/MS/MS-pro/MMC)
1 alimentación de corriente continua (DC)

Dimensiones: 329mm (ancho) x 217mm (profundidad) x 21mm (altura)

3. Drivers

Los mismos pueden descargarse desde www.viewsonic-arg.com.ar

Certificado de Garantía

Computadoras Portátiles ViewSonic



Artículo Modelo
Nro. de serie Lugar Fecha de venta / /
Nro. de factura Nombre del comprador

Sello y firma de la casa vendedora

Fabrica y Garantiza: G Y P NEW TREE S.A. Av. Corrientes 4175 -C1195AAA Buenos Aires -Argentina
Venta de repuestos: Av. Corrientes 4175 - C1195AAA Bs. As.

Plazo de validez: Esta garantía es válida por 12 (doce) meses desde la fecha de compra consignada en la factura.

Extensión: G Y P NEW TREE S.A. garantiza el buen funcionamiento del producto amparado por esta garantía, si el mismo es utilizado y tratado conforme a las normas resultantes de las instrucciones de uso del manual adjunto, comprometiéndose a reparar o cambiar sin cargo alguno cualquier pieza o componente que falle dentro del periodo de validez. Dañar, remover o tapar la etiqueta que contiene el n° de serie del producto invalida su garantía.

Esta garantía NO AMPARA:

- Defectos de software generados por cualquier causa, en particular los ocasionados por virus informáticos o spyware o causados al realizar alguna modificación al setup de los equipos, desconociendo lo que se opera.
- Defectos no originados directamente en la fabricación del producto o en la calidad de los materiales empleados, tales como los resultantes directa o indirectamente de, por ejemplo: transporte, entrega, mudanzas, inundaciones, incendios o terremotos, humedad, cortocircuitos, cambios de tensión en líneas telefónicas o eléctricas, abuso, uso incorrecto, trato anormal, roturas, golpes.
- Instalación o modificación de HARDWARE no realizado por G Y P NEW TREE S.A. o su red de servicios técnicos autorizados
- Declaración de pixels del LCD: El panel de LCD utilizado se produce con técnicas de fabricación de alta calidad. Sin embargo, algunos pixels pueden ocasionalmente aparecer brillantes u oscuros o coloreados. Esto no tiene efectos en la imagen de información real almacenada y no constituye un defecto que justifique su cambio.
- Baterías agotadas por no haber sido utilizadas según las indicaciones del manual del usuario o no ser que el daño haya ocurrido por un defecto en los materiales o de mano de obra.
- Productos de Terceros como Software, cuya garantía será entregada al cliente directamente por el fabricante o licenciente de dichos productos.
- Presencia de arena, mojaduras por sustancias líquidas, agua, quemaduras o cualquier elemento extraño en el interior del Producto.
- Excesos o caídas de tensión en la red o conexión del Producto a redes que no sean del voltaje correspondiente de acuerdo con el manual de instrucciones.
- Rotura o rajadura de LED o pantalla LCD.

G Y P NEW TREE S.A. no se responsabiliza por daño emergente ni lucro cesante propio del cliente o de terceros, por la pérdida de información derivada de un eventual mal funcionamiento del artículo amparado por esta garantía, como así tampoco de los daños que este pudiera ocasionar en otros equipos conectados al mismo, sean estos daños eléctricos o de la información almacenada o procesada en aquellos equipos. No se hace responsable por ninguna de su información confidencial, patentada o personal; por los datos perdidos o corruptos; o por los medios extraíbles dañados o perdidos Es responsabilidad del usuario realizar frecuentemente copias de respaldo de sus archivos o programas en medios magnéticos, ópticos o dispositivos o sitios externos, para, en caso de falla irreparable, poder recuperar la última versión almacenada. G Y P NEW Tree SA no puede garantizar la integridad de la información en un equipo a reparar. El titular o propietario del equipo recibido para reparación manifiesta poseer las licencias y originales correspondientes al software por él instalado para poder reinstalarlo si fuera necesario. G Y P NEW TREE S.A. no tiene ninguna autorización para copiar materiales protegidos por derechos de autor o para copiar o usar datos ilegales. Por lo tanto, no puede ser responsable por la violación de derechos de autor de archivos instalados directamente por el propio usuario final, ni se responsabiliza por la legitimidad y origen de los mismos excepto los que preinstale y legitime a través del respectivo COA (Certificate Of Authenticity).

La garantía queda sin efecto si el producto es desarmado y/o reparado por persona distinta de los Servicios Técnicos Autorizados de G Y P NEW TREE S.A. Los gastos de traslado, flete y seguro hasta y desde el Servicio Técnico Autorizado corren por cuenta del responsable de la garantía.

La garantía será cumplida dentro de los treinta días de recibido el producto por el Servicio Técnico Autorizado. En caso que por circunstancias ajenas a G Y P NEW TREE S.A y/o al fabricante del producto impidieran contar con partes importadas, no fabricadas por el fabricante del producto, necesarias para efectuar cambios, el plazo se prorrogará por el tiempo que impongan dichas circunstancias. G Y P NEW TREE S.A. se reserva el derecho de revisar el producto durante 96 horas antes de proceder a brindar esta garantía.

Toda intervención del personal del Servicio Técnico de G Y P NEW TREE S.A. realizada a solicitud del usuario dentro del plazo cubierto por la garantía que no fuera originada por falla o defecto alguno, o que sea causada por su intervención (instalación de software inapropiada, modificaciones de set up, etc.) tendrá que ser abonada por el usuario.

Para obtener el cumplimiento de la garantía, el producto debe ser presentado en el domicilio de G Y P NEW TREE S.A. Departamento de Servicio Técnico, sito en la Av. Corrientes 4175, Ciudad de Buenos Aires Tel. 011-5171-4004, de Lunes a Viernes en el horario de 9 a 18 hrs. y debe ser acompañado de la factura de compra.

Vencido el plazo de esta garantía, toda reparación es íntegramente a costa del cliente y será brindada a su requerimiento por el Servicio Técnico de G Y P NEW TREE S.A., de acuerdo a la disponibilidad de materiales y repuestos.

Ninguna persona se encuentra autorizada para comprometer a G Y P NEW TREE S.A., mas allá de los términos impresos de éste Certificado de Garantía, ni para alterarlo. Cualquier alteración de este certificado hará caducar la garantía. Toda cuestión judicial a que pueda dar lugar la presente será resuelta por los Tribunales Ordinarios de la Capital Federal, con exclusión de todo otro fuero o jurisdicción.



ViewBook 14/64 Plus Pro

Disfruta de un equipo con un procesador Intel®



GUÍA DE INICIO RÁPIDO

